

Bauanzeige gemäss Art. 139 Planungs- und Baugesetz

Sehr geehrte Damen und Herren

Gerne informieren wir Sie über ein nachfolgendes Bauvorhaben, welches auch Sie betrifft:

Bauherr	Benedikt Metzger, Lettensteig 3, Wil
Bauobjekt	Abbruch Einfamilienhaus Vers.-Nr. 985 / Renaturierung Grundstück
Standort	Glärnischstrasse 12, Zuzwil (GS-Nr. 1267)
Baumasse	Massgebend sind die Angaben in den Bauplänen
Auflagefrist	24. April bis 7. Mai 2026 Während dieser Zeit können im Gemeindehaus die Pläne eingesehen werden.

Im Zusammenhang mit dem Bauvorhaben besteht nachfolgendes Rechtsmittel:
Einsprachen gegen das geplante Bauvorhaben sind gemäss Art. 153 ff Planungs- und Baugesetz, (abgekürzt PBG, sGS 731.1) schriftlich und begründet innert der Auflagefrist dem Gemeinderat, 9524 Zuzwil, einzureichen. Zur Einsprache ist berechtigt, wer ein eigenes schutzwürdiges Interesse dartut. In der gleichen Zeit können im Gemeindehaus die Pläne eingesehen werden.

Freundliche Grüsse

Gemeinde Zuzwil



Samuel Kurth
Bausekretär

Kopie an

- | | |
|---|--|
| <input checked="" type="checkbox"/> Anstösser (Einschreiben) | <input checked="" type="checkbox"/> B3 Brühwiler AG, Wil |
| <input checked="" type="checkbox"/> Gesuchsteller/Bauherr | <input checked="" type="checkbox"/> Leucom, Frauenfeld |
| <input type="checkbox"/> Grundeigentümer | <input checked="" type="checkbox"/> Swisscom, St.Gallen |
| <input type="checkbox"/> Architekt/Planer | <input type="checkbox"/> Amt für Raumentwicklung, St.Gallen |
| <input type="checkbox"/> Feuerschutzamt Zuzwil | <input type="checkbox"/> Koordinationsstelle, St.Gallen |
| <input checked="" type="checkbox"/> Wasserkorporation Zuzwil | <input checked="" type="checkbox"/> Bauakten Auflage |
| <input checked="" type="checkbox"/> IBG Engineering AG, Oberbüren (per Mail) | <input checked="" type="checkbox"/> Kanzlei (Publikation Internet) |
| <input checked="" type="checkbox"/> Technische Betriebe, Abt. Gas, Wil (per Mail) | <input type="checkbox"/> Kanzlei (Publikation Mitteilungsblatt) |

versandt am: 21. April 2026

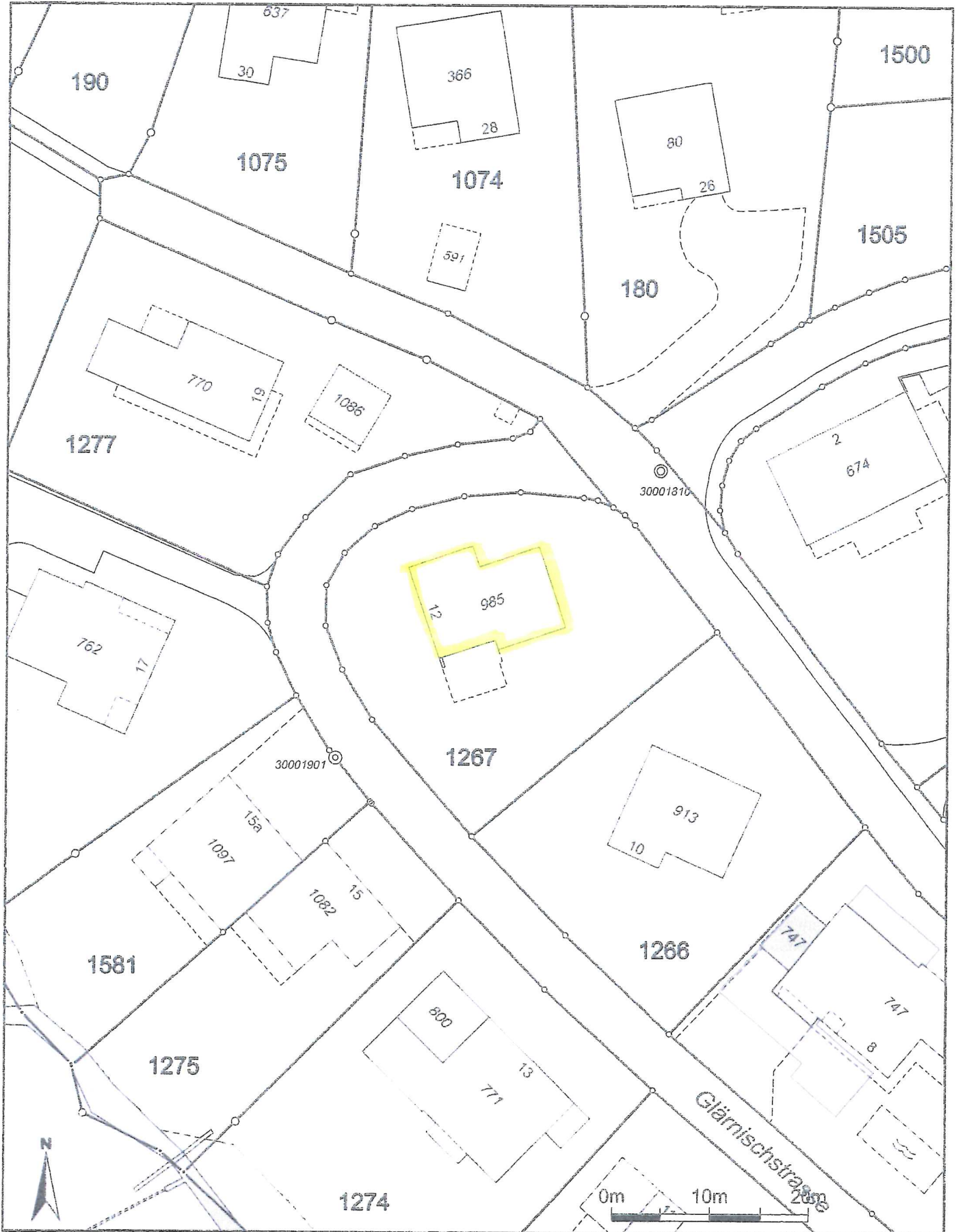

Massstab 1:500
Zentrumskoordinaten: 2'725'425, 1'259'845

Für die Richtigkeit und Aktualität der Daten wird keine Garantie übernommen.
Es gelten die Nutzungsbedingungen des Geoportals.

23.12.2025

Quelle: Amtliche Vermessung