Kanton St.Gallen
Bau- und Umweltdepartement

Tiefbauamt

Kantonsstrasse	Nr. 2, Zuzwil
RMS-Kilometer	24.067 - 26.933
Gemeinde	Zuzwil
Bauobjekt	Sanierung Grüenegg bis Fürstenlandkreisel Jahresetappe 1
Plan, Massstab	**Bauphase 9, 1:500**

91-9

Projektverfasser	Genehmigungsvermerke	vom TBA freigegeben
Wälli AG Ingenieure Bachstrasse 6 9244 Niederuzwil T. 058 100 90 12 www.waelli.ch niederuzwil@waelli.ch 3160-0053		
Plan 05.91-9 Projekt U83.5.002.680002 Mn/FGS - FinV -	Ausfertigung für	Format 30 x 84 cm Fläche 0.25 m2
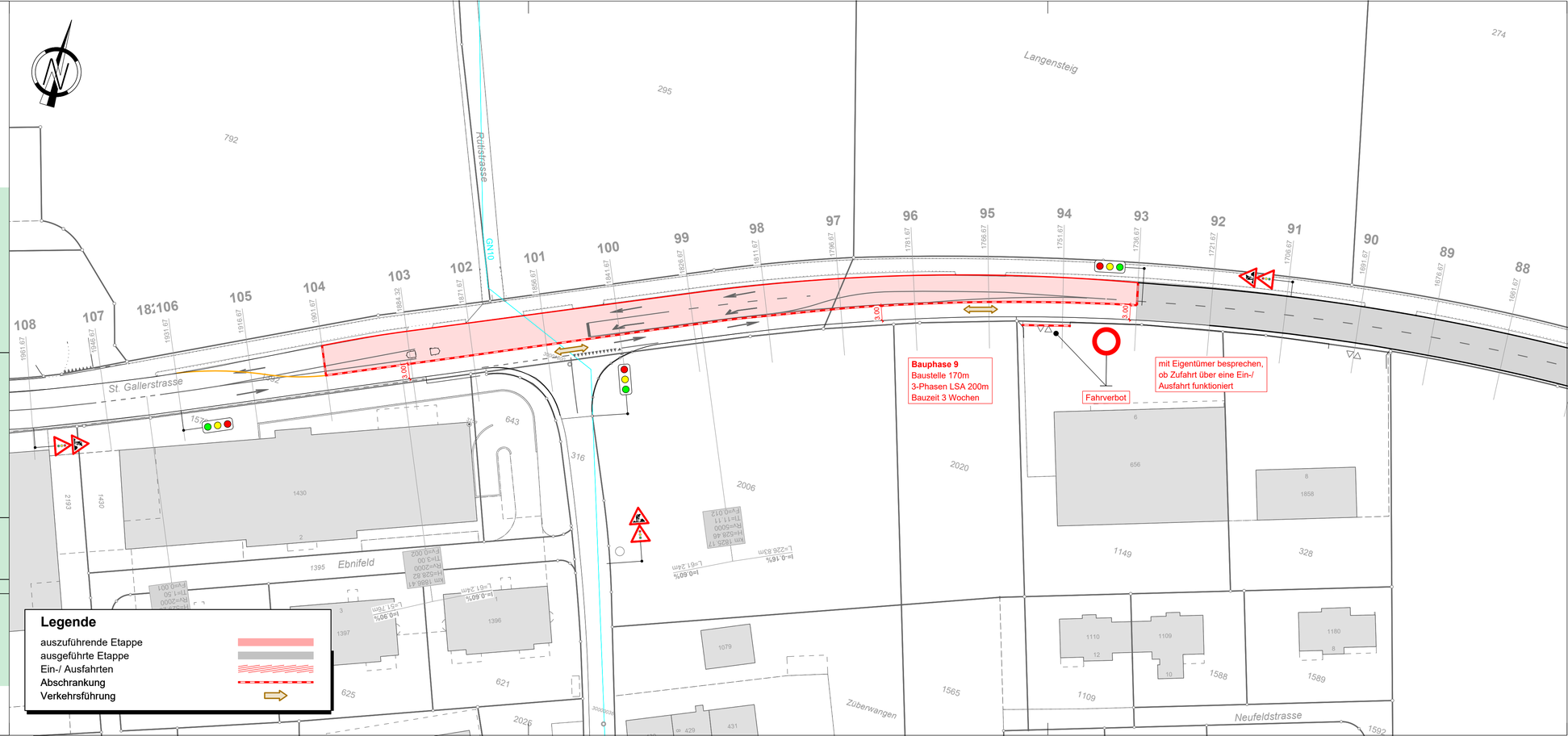
	Entwurf	Gezeichnet	Geprüft	Datum
Vorstudie				
Vorprojekt	mhö	fke / jme	mhö	19.02.2025
Bauprojekt				
Genehmigungs- / Auflageprojekt				
Ausschreibung				
Ausführungsprojekt				
Dok. des ausgeführten Werks